160

Sveti Oče

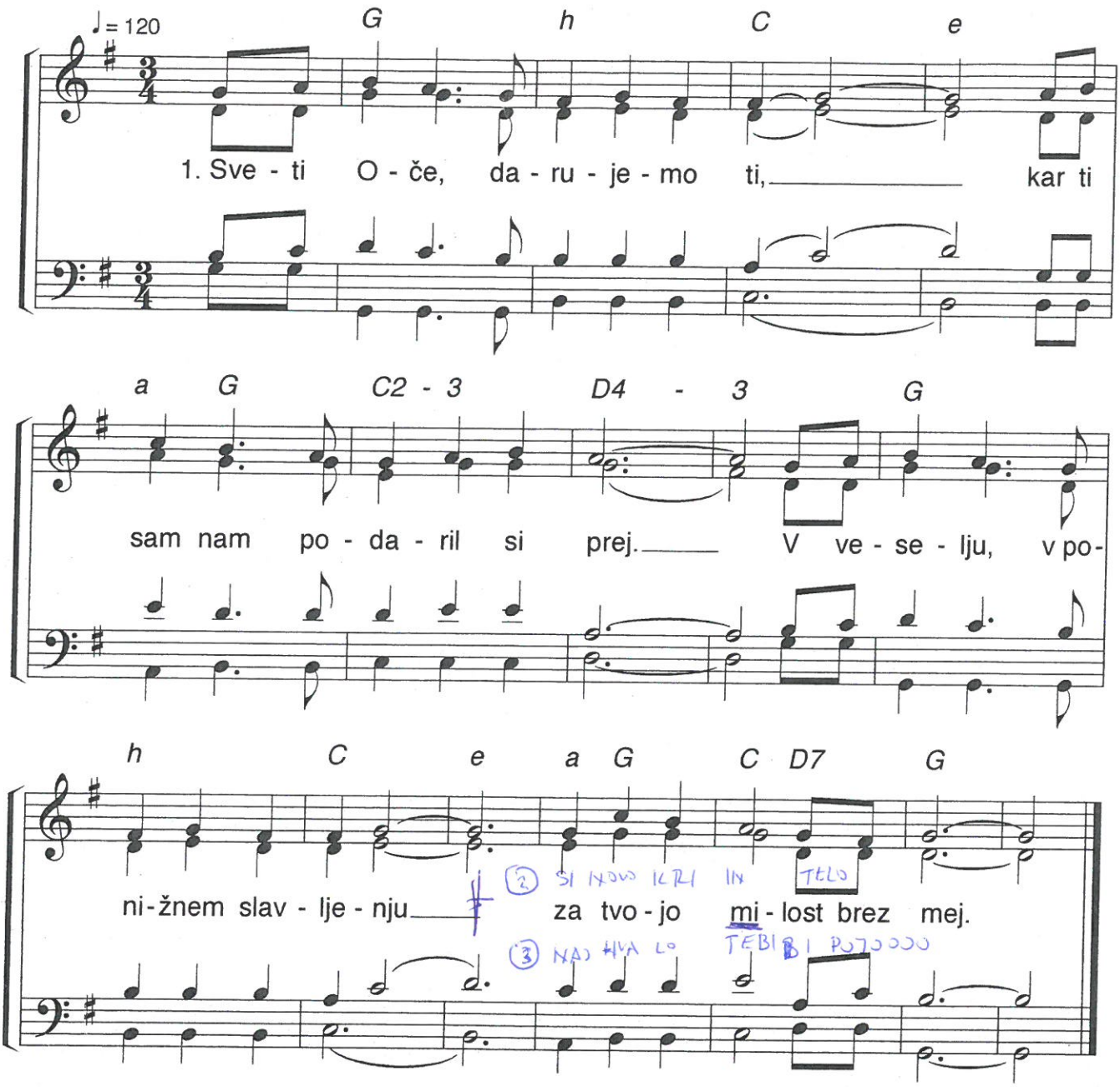

2. Ta pšenični kruh in trte vino
v Svetem Duhu spremenil se bo
v zakrament, ki je vir odrešenja,
Sinovo kri in telo.

3. Kako silna, Gospod, ta skrivnost je,
po kateri živimo s teboj!
Naj te naša življenja slavijo,
naj hvalo tebi pojo.

Besedilo in glasba: Emmanuel songs (A. Broeders)
© Éditions de l'Emmanuel, 26, rue de l'Abbé Grégoire, 75006 Paris

IV.

38 D C H7 Emol

S. bo - žja

Naj še po-zdra - vim vas, sve-te kre-po - sti, ki po
ve ra-zli-te ste vsr - ca vseh ve-ru-jo - čih, da

A. - U

T. bo - žja. U - - - - 1 ki po
- - - - - 2 da

B.

42 D G D ODPEV 2X + 1. vrstica

S. mi - lo - sti bo - žji in Du-ha raz-sve-tlje - nju
jih o - kre - pi - te v zve-sto-bi Go-spo - du.

A.

T. 1 mi - lo - sti bo - žji in Du-ha raz-sve-tlje - nju
2 jih o - kre - pi - te v zve-sto-bi Go-spo - du.

B.

LB